



Contoh Soal Ujian Indonesia CPA

I. Soal Akuntansi dan Pelaporan Keuangan

Soal Pilihan Ganda

1. Apa konsep dasar yang mendukung pengakuan atas kerugian kontinjen?
 - a. Substansi mengungguli bentuk
 - b. Konsistensi
 - c. *Matching*
 - d. Kehati-hatian (*conservatism*)

Jawaban: d

2. Bila metode ekuitas dipergunakan untuk mencatat investasi dalam saham biasa, mana hal berikut ini yang akan mempengaruhi laporan penghasilan investor

	<u>Perubahan Nilai Pasar</u>	<u>Dividen Kas</u>
	<u>atas saham biasa investee</u>	<u>dari investee</u>
a.	Ya	Ya
b.	Ya	Tidak
c.	Tidak	Ya
d.	Tidak	Tidak

Jawaban: d

3. Sebuah mesin dengan perkiraan umur ekonomis selama 5 tahun dengan perkiraan nilai sisa sebesar 10% diperoleh pada tanggal 1 Januari 20X4. Akumulasi penyusutan pada tanggal 31 Desember 20x7 dengan menggunakan metode *sum-of-the year's-digits method* adalah
 - a. (Harga perolehan dikurangi perkiraan nilai sisa) dikalikan dengan 1/15
 - b. (Harga perolehan dikurangi perkiraan nilai sisa) dikalikan dengan 14/15
 - c. Harga perolehan dikalikan dengan 14/15
 - d. Harga perolehan dikalikan dengan 1/15

Jawaban: b

Soal Nomor 4-5 berdasarkan berikut ini

Dalam menyiapkan laporan arus kas untuk tahun yang berakhir pada tanggal 31 Desember 20x4, PT Rico memiliki data berikut ini (semua angka dalam Rp.juta) untuk laporan arus kas pada tanggal 31 Desember 20x4:

Keuntungan dari penjualan peralatan	(6.000)
Penerimaan kas dari penjualan peralatan	10.000
Pembelian Surat Utang (<i>bond</i>) PT ABC (nilai par 200.000)	(180.000)
Amortisasi diskonto bond	2.000
Dividen yang diumumkan	(45.000)
Dividen yang dibayar	(38.000)
Penerimaan dari penjualan <i>Treasury stock</i> (nilai tercatat 65.000)	75.000

4. Berapa nilai yang harus dilaporkan sebagai kas bersih untuk aktivitas investasi dalam laporan PT Rico?
- 170.000
 - 176.000
 - 188.000
 - 194.000

Jawaban: a

5. Berapa nilai yang harus dilaporkan sebagai kas bersih dari aktivitas pendanaan
- 20.000
 - 27.000
 - 30.000
 - 37.000

Jawaban: d

II. Soal Auditing & Assurance

Soal Pilihan Ganda

1. Surat penugasan audit (*engagement letter*) kemungkinan akan termasuk berikut ini
- Pernyataan manajemen atas tanggung jawabnya untuk memelihara pengendalian internal yang efektif
 - Penilaian awal auditor atas faktor risiko atas kesalahan (*misstatement*) yang timbul dari kecurangan atas pelaporan keuangan
 - Untuk mengingatkan bahwa manajemen bertanggung jawab atas tindakan melanggar hukum yang dilakukan oleh karyawan
 - Permintaan ijin untuk menghubungi penasihat hukum (*lawyer*) klien untuk mendapatkan bantuan dalam mengidentifikasi tuntutan dan perkara hukum

Jawaban: a

2. Mana prosedur audit berikut ini yang memberikan bukti audit yang paling bisa dipercaya
- Melakukan tanya jawab dengan staff internal audit perusahaan secara pribadi
 - Melakukan inspeksi purchase order klien yang telah dinomori terlebih dahulu yang disimpan oleh bagian hutang
 - Prosedur analitik yang dilakukan oleh auditor atas neraca percobaan entitas
 - Melakukan inspeksi atas rekening koran (*bank statement*) yang diperoleh secara langsung dari institusi keuangan perusahaan

Jawaban: d

3. Dalam melakukan pengujian saldo aset tetap, seorang auditor mungkin melakukan pengujian terhadap penambahan aktiva tetap yang tercantum dalam daftar aktiva tetap. Prosedur ini didesain untuk memperoleh bukti sehubungan dengan asersi manajemen berikut ini

	<u>Keberadaan atau Kejadian</u>	<u>Penyajian dan Pengungkapan</u>
a.	Ya	Ya
b.	Ya	Tidak
c.	Tidak	Ya
d.	Tidak	Tidak

Jawaban: b

4. Tingkat penyimpangan populasi yang diharapkan dari kesalahan penagihan klien adalah 2%. Auditor telah menentukan tingkat yang bisa ditolerir sebesar 3%. Dalam melakukan review atas faktur klien auditor harus menggunakan
- Stratified sampling
 - Discovery sampling
 - Variable sampling
 - Attribute sampling

Jawaban: d

5. Laporan akuntan yang menyatakan pendapat atas pengendalian internal suatu entitas harus menyatakan bahwa
- Hanya pengendalian dimana akuntan bermaksud untuk mempercainya akan direview, diuji dan dievaluasi
 - Pengujian telah dilakukan sesuai dengan standard yang dibuat oleh IAPI
 - Pemahaman dan evaluasi atas pengendalian internal telah dilakukan sesuai dengan standar auditing yang diterima umum
 - Distribusi laporan hanya terbatas untuk digunakan oleh manajemen, dewan direksi dan dewan komisaris.

Jawaban: b

III. Akuntansi Manajemen, Manajemen Keuangan dan Sistem Infomasi

1. Model *Economic Order Quantity* dapat dipergunakan untuk manajemen kas untuk tujuan menentukan kelayakan
 - a. Rasio aset lancar terhadap kewajiban lancar
 - b. Bauran antara kas dan efek yang bisa diperdagangkan
 - c. Kapitalisasi jangka panjang
 - d. Kebijakan kredit dan penerimaan kas

Jawaban: b

2. Diagram dibawah ini merupakan suatu diagram Biaya-Volume-Laba.

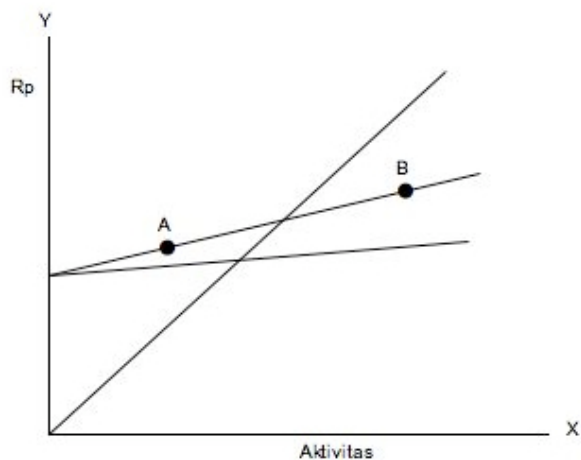

Pada poin A dibanding dengan B, terhadap persentase penjualan

	<u>Biaya Variabel Adalah</u>	<u>Biaya tetap adalah</u>
a.	Lebih Besar	Lebih Besar
b.	Lebhi Besar	Sama
c.	Sama	Sama
d.	Sama	Lebih Besar

Jawaban: d

3. Bila suatu laporan laba rugi yang disusun untuk keperluan internal dengan menggunakan *variable costing method*, beban penjualan variable dan beban administrasi akan
 - a. Tidak dipergunakan
 - b. Digunakan untuk penghitungan penghasilan dari operasi tapi TIDAK dipergunakan untuk perhitungan margin kontribusi
 - c. Diperlakukan sama seperti beban tetap penjualan dan administrasi
 - d. Digunakan untuk melakukan perhitungan margin kontribusi

Jawaban: d

4. PT Roma memproduksi dua produk bersama (*joint products*), ABC dan XYZ. Biaya produk bersama bulan Juni adalah Rp30,000. Selama bulan juni, biaya pemrosesan lebih lanjut setelah poin pemisahan (*split-off point*) yang diperlukan untuk mengkonversikan produk agar dapat dijual adalah Rp25,000 dan Rp35,000, masing-masing untuk 800 unit ABC dan 400 unit untuk XYZ. ABC dijual seharga Rp100 per unit dan XYZ dijual seharga Rp200 per unit. PT Rome menggunakan metode nilai realisasi bersih untuk mengalokasikan biaya produk bersama. Biaya produk bersama yang dialokasikan ke produk ABC untuk bulan Juni adalah
- Rp20.000
 - Rp16.500
 - Rp13.500
 - Rp10.000

Jawaban: b

5. Dalam pemrosesan komputer, waktu akses merupakan waktu yang diperlukan
- data dari *keyboard* mencapai *memory*
 - untuk pengambilan (*retrieved*) data dari *memory*
 - untuk melakukan instruksi komputer
 - untuk mengirimkan data dari suatu *remote computer* ke komputer pusat

Jawaban: b

6. PT VISION menggandakan DVD secara legal. Satu-satunya biaya variabel yang terjadi adalah DVD nya itu sendiri, berikut sampulnya, dengan total biaya Rp1.000 per keping. Sementara itu, biaya-biaya tetap yang harus dibayar, antara lain: biaya listrik, biaya keamanan, dan sewa alat-alat, yang kesemuanya berjumlah Rp10 juta per bulan. Kapasitas produksi perusahaan adalah 1 juta keping per bulan. Sementara, perusahaan hanya menggunakan 75% dari kapasitas terpasang. Kemudian terdapat konsumen baru yang menawarkan untuk membeli 200.000 keping dengan harga @ Rp2500. Apa keputusan terbaik yang harus diambil oleh PT VISION:

- menolak order tambahan tersebut
- menerima order tambahan tersebut
- membandingkan terlebih dahulu harga jualnya
- semua jawaban benar

Jawaban: b

7. Jika terdapat kapasitas berlebih, penetapan harga transfer seringkali dilakukan dengan:
- Harga pasar.
 - Biaya peluang (*opportunity cost*) ditambah biaya inkremental.
 - Biaya variabel atau biaya variabel ditambah keuntungan.
 - Seluruh biaya produksi ditambah keuntungan.

Jawaban: c.